

JMD de Villa de Vallecas
Concejalía
Pº Federico García Lorca 12

Att. D. Francisco Pérez Ramos

Madrid, 05 de abril de 2017

Estimados señores/as:

Les remitimos la presente con el fin de solicitar un estudio técnico de dos hundimientos con grietas que se están produciendo en la avenida del Ensanche de Vallecas, así como de otro producido en la Av. de la Gavia a la altura del número 21.

Uno situado a la altura del número 42 de la Av. del Ensanche de Vallecas. Comenzó siendo un pequeño bache, pero que poco a poco va evolucionando de manera alarmante, del mismo modo que sucedió en la Av. de la Gavia. Hace meses que alertamos de la existencia de este hundimiento, pero desconocemos si se ha realizado alguna acción o estudio en la zona, no habiendo recibido información alguna. En las fotografías puede observarse, además del hundimiento, la existencia de grietas longitudinales y transversales que recorren el asfalto.



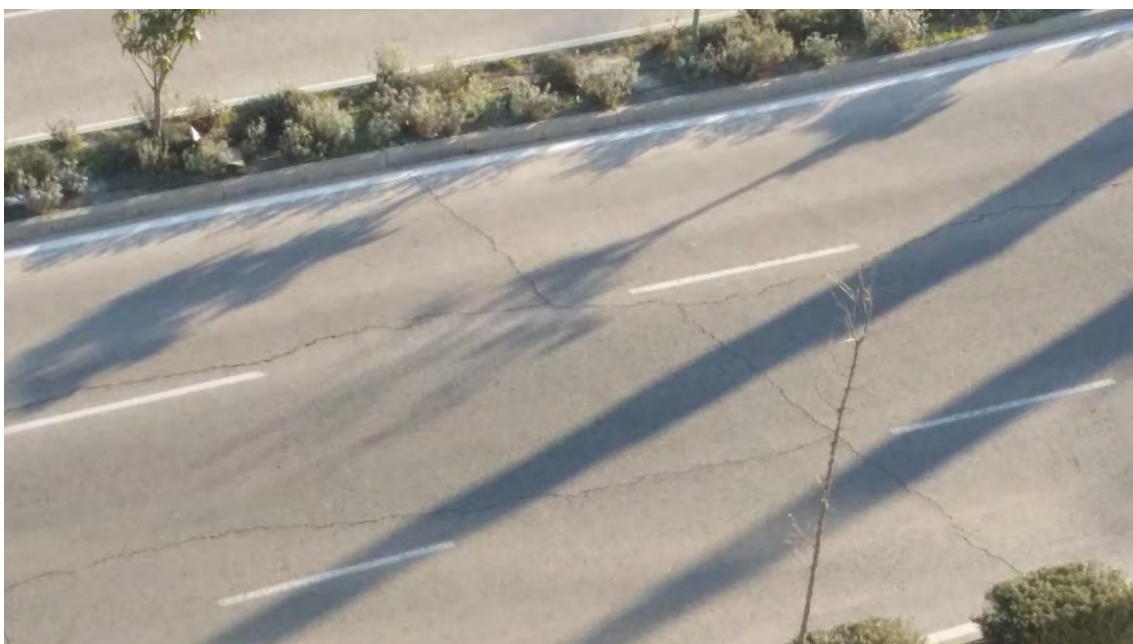

El segundo hundimiento se encuentra en el cruce de la Av. del Ensanche de Vallecas y la calle Antonio Gades. Desconocemos la evolución de este hundimiento, pero en las fotografías que adjuntamos a continuación puede verse cómo, también en este caso, además del hundimiento del asfalto, existen grietas longitudinales y transversales que confluyen, lo cual puede ser indicativo de algo más grave.

Ambas zonas se encuentran en la avenida del Ensanche de Vallecas, vía principal del barrio, que soporta mucho tráfico rodado, viéndose incrementado el paso de vehículos

pesados al reactivarse la construcción de algunas promociones, lo que incrementa el riesgo de colapso. Aún estamos a tiempo de intervenir y evitar mayores incidencias como las ocurridas en la Av. de la Gavia.





Sin otro particular y a la espera de tener noticias sobre el tema, se despide atentamente,